

De Nationale Stichting Stijgbeugel
heeft o.a. bijgedragen aan:

het rolstoeltoegankelijk maken
van vakantie-huisjes en apparte-
menten

het rolstoeltoegankelijk maken
van toiletten in restaurants

het aanbrengen van aangepast
sanitair op campings

het toegankelijk maken van een
molen met expositieruimte, mid-
dels een lift.

het aanbrengen van een ringlei-
ding voor slechthorenden in
ontmoetingsruimten

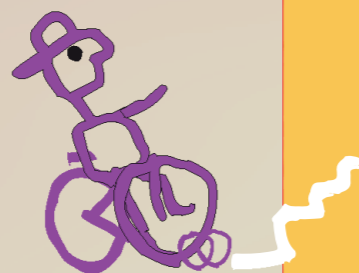

Voor meer informatie kunt u zich wenden tot het
secretariaat van onze stichting:

Nationale Stichting Stijgbeugel
Steenplaat 2
1274 EK Huizen
Telefoon: 035 - 6242469
www.stichtingstijgbeugel.nl
E-mail: secretariaat@stichtingstijgbeugel.nl
ING bank: NL 57 INGB 0002 1231 00

Aan de tekst in deze brochure kunnen geen rechten
worden ontleend.

Recreatie
voor mensen met en
zonder handicap



Recreatie voor mensen met en zonder handicap

Gewoon even doen waar je zin in hebt!

Wat is er nu leuker dan met het gezin, familie of vrienden er op uit te trekken? En dan gewoon te kiezen waarheen? Voor de meeste mensen de normaalste zaak van de wereld, maar voor iemand met een handicap niet zo vanzelfsprekend. Omdat veel -recreatieve- voorzieningen niet zijn ingesteld op een verblijf van mensen met een handicap. De Nationale Stichting Stijgbeugel kan in deze gevallen een helpende hand bieden.

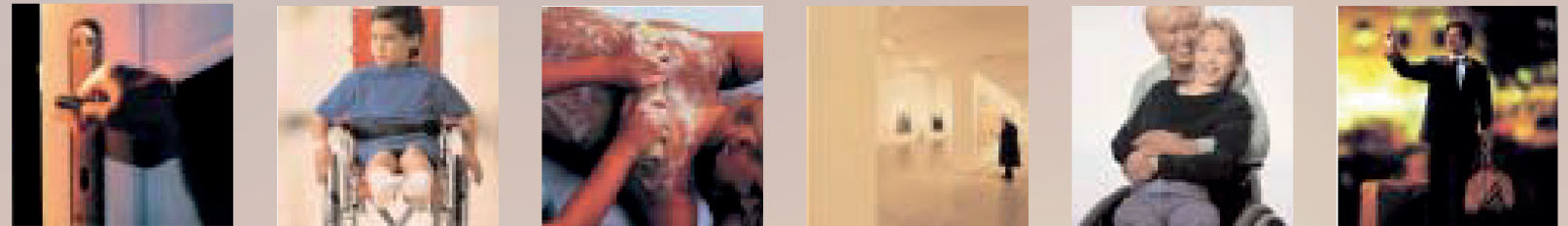

De Nationale Stichting Stijgbeugel

De stichting heeft als doelstelling het contact tussen mensen met en zonder een handicap te bevorderen.

Ze wil dit bereiken door het financieren van bouwkundige aanpassingen in de recreatieve sector. Immers, pas wanneer recreatieve faciliteiten toegankelijk zijn voor mensen zowel met als zonder handicap, is het mogelijk gezamenlijk activiteiten te ontplooiën.

In het zadel helpen

De naam van de stichting is ontleend aan een voormalige manege. Toen deze manege werd verkocht is met de opbrengst de Nationale Stichting Stijgbeugel opgericht. Tegenwoordig helpt De Stijgbeugel mensen met een handicap figuurlijk in het zadel en brengt integratie een stap dichterbij.

Bouwkundige aanpassingen

Voor eigenaren en beheerders van recreatieve accommodaties is het veelal geen haalbare kaart om specifieke voorzieningen voor mensen met een handicap aan te brengen. De kosten wegen, bij een zakelijke overweging, vaak niet op tegen het verwachte rendement. De Nationale Stichting Stijgbeugel kan in dergelijke gevallen een renteloze lening of een gift beschikbaar stellen.

Wie komen er voor een bijdrage in aanmerking?

Er worden door de stichting Stijgbeugel subsidies en renteloze leningen verstrekt aan recreatieve accommodaties in Nederland, ongeacht hun politieke kleur of kerkelijke gezindheid. Sportaccommodaties, overheidsinstellingen en instellingen die voor hun exploitatie afhankelijk zijn van overheidssubsidie, evenals privé-personen, komen echter niet in aanmerking.

Hoe verloopt de aanvraag-procedure?

Verzoeken voor financiële ondersteuning kunnen het hele jaar door worden ingediend via een aanvraagformulier.

Dit is telefonisch of schriftelijk te verkrijgen bij het secretariaat van de stichting (adresgegevens: zie achterzijde folder).

Donaties

Voor het realiseren van haar doelstelling is de Nationale Stichting Stijgbeugel mede afhankelijk van giften. Donaties, evenals het toekennen van een legaat, zijn dan ook van harte welkom.

